

布什锦 3D 浏览器

用户操作手册

布什锦 3D 浏览器是一款专门用来在网络购衣之前试穿衣服款式、试穿面料花色、试穿网络上任何衣服花色（颜色）的浏览器。

- ✧ 它提供了基础模特，支持用户将模特的身材、肤色、头部调整成自己的样子；
- ✧ 布什锦官网为用户提供了几十款基本款衣服、几千款面料和花型。用户可以任意组合款式和面料花型进行 3D 试穿，也可以将选好的款式和面料花型交给我们来定制衣服。
- ✧ 除此之外，用户还可以前往任何一个购物网站，截取在售衣服的照片，来试穿衣服的花色\颜色。

一、浏览器的安装

本浏览器是绿色无安装软件，不在电脑中填写注册表，不需要安装，也不安装任何插件。将压缩包下载后，解压缩，双击文件夹中的“布什锦 3D 浏览器.exe”可打开使用。

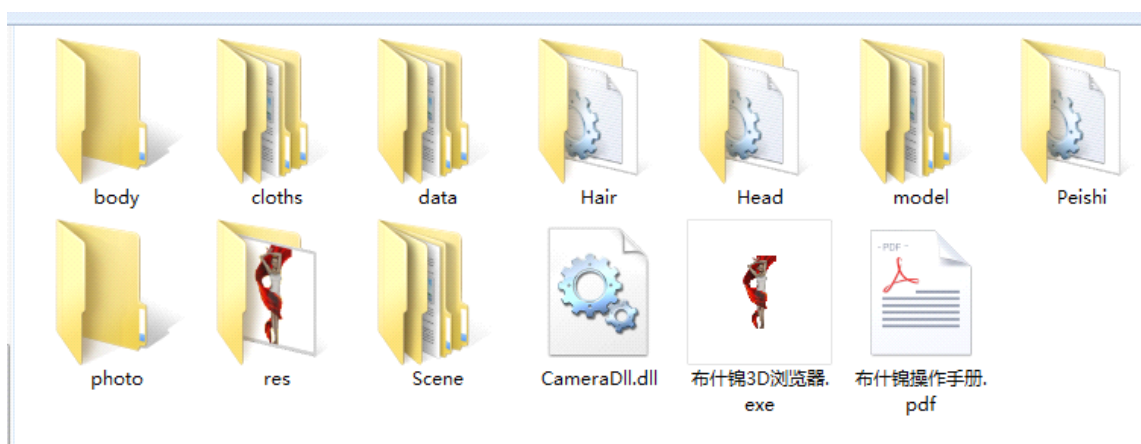

二、基本界面：

布什锦 3D 浏览器由左右两大界面组成，左侧为 3D 视图、右侧为网页界面。

左侧 3D 视图界面通过 3D 的方式展示衣服款式和花色/颜色。

右侧的网页界面用来选择要试穿的衣服款式\面料\花型、选择要试穿的在售衣服花色/颜色、自定义试衣模特。

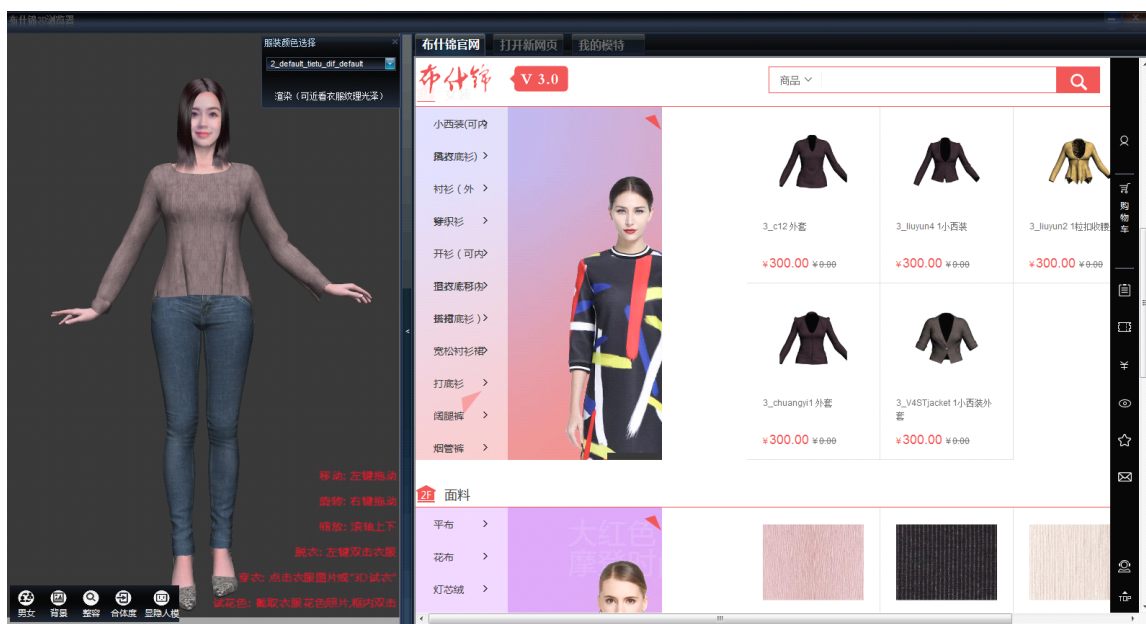

三、主要功能：

右侧界面包括：“布什锦官网”（挑选布什锦官网的衣服款式面料花型）、“打开新网页”（试穿网络在售衣服花色）、“我的模特”（自定义试衣模特）三部分。

（一）“布什锦官网”

当切换到“布什锦官网”时，右侧会显示布什锦官网，它提供了很多可试穿和搭配的衣服款式，同时任一款衣服都可以任意更换花色。

鼠标左键单击衣服详情页面的“3D 试穿”按钮，左侧的 3D 界面中，模特将穿上这件衣服。

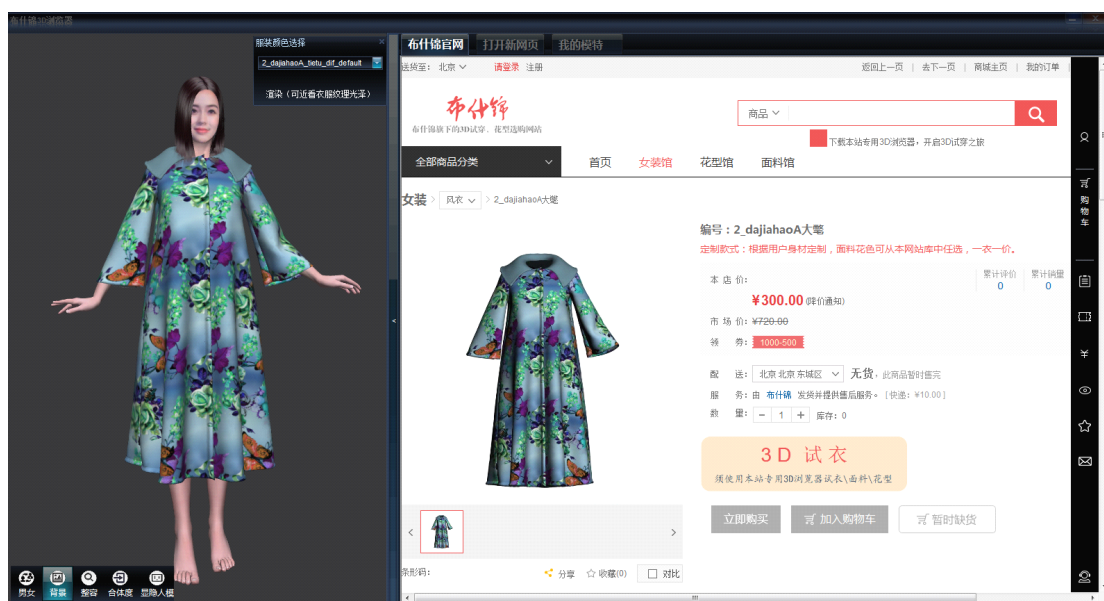

点击“渲染衣服纹理光泽”按钮，可以在近处看到衣服面料的颗粒感和光泽感。

布什锦还提供了面料花型库，包含两千多款不同材质和花色的面料。当用户鼠标左键单击面料花型页面的“3D 试穿”按钮时，模特最后穿上的衣服将更换成这件面料/花色。

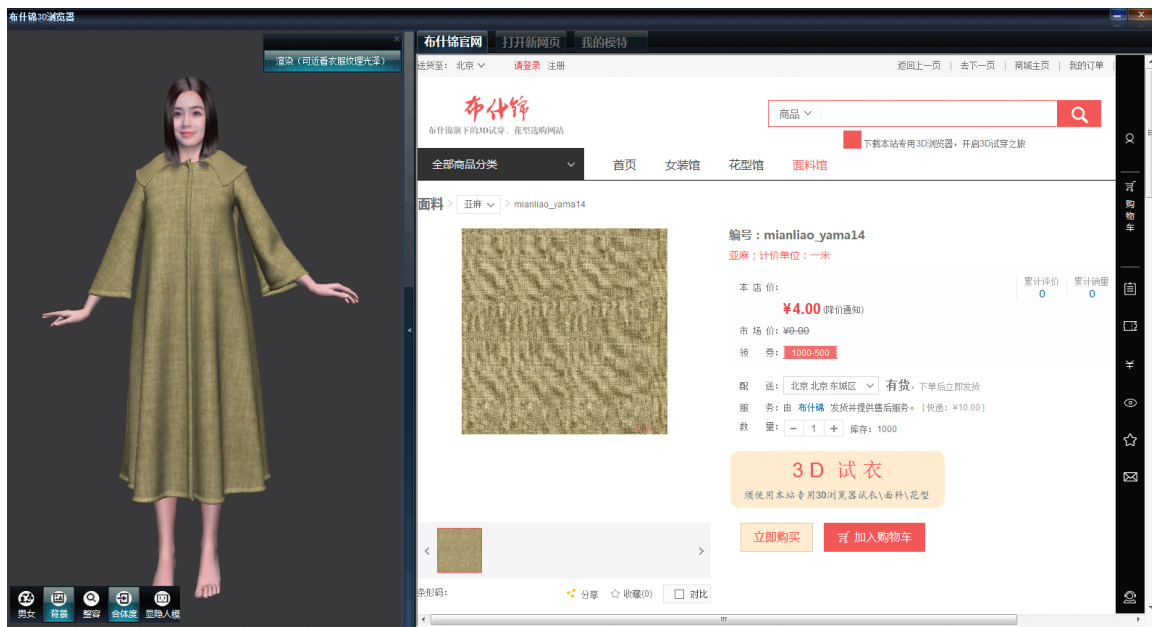

当选好衣服款式和面料花型后，点击“加入购物车”，根据衣服款式需要的面料单位数量（比如 2 米）选择面料花型数量，来定制这款衣服。

（二）“打开新网页”

“打开新网页”面板提供了让用户在模特穿的当前衣服上试穿网络在售衣服颜色的功能。它包括“衣服颜色截图工具”按钮、网址输入框和网页的前进/后退/刷新等简单的网页浏览功能。

打开在售衣服的网站，点击“衣服颜色截图工具”，在衣服图片上拖出一个颜色选择框，框内双击，3D 界面上当前穿着的衣服即变成在售衣服的颜色。

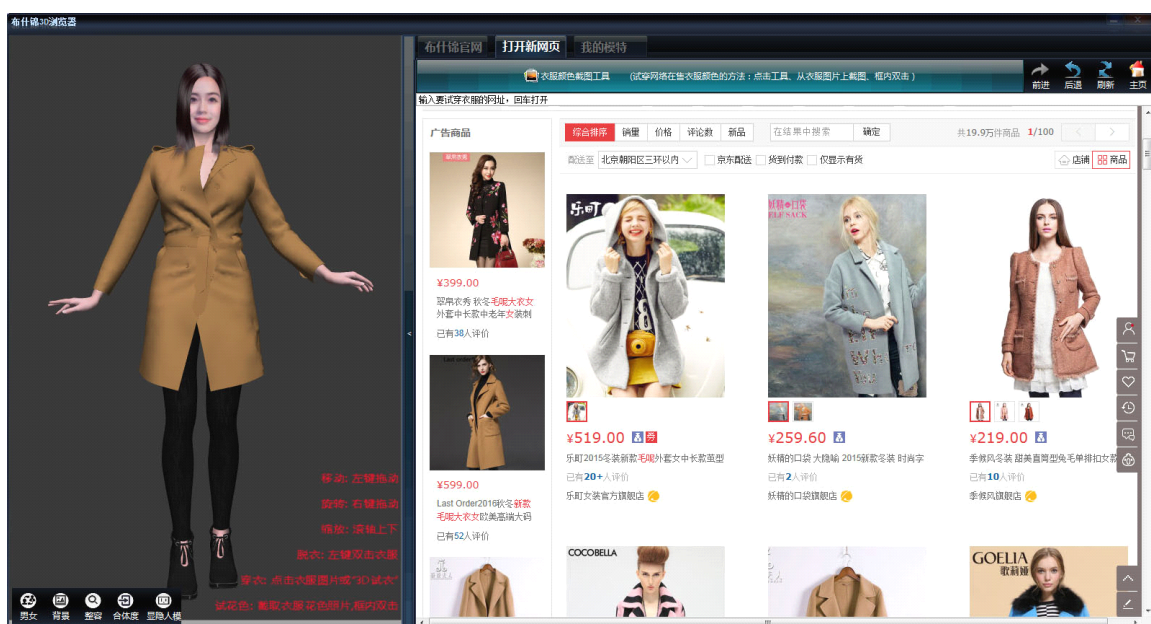
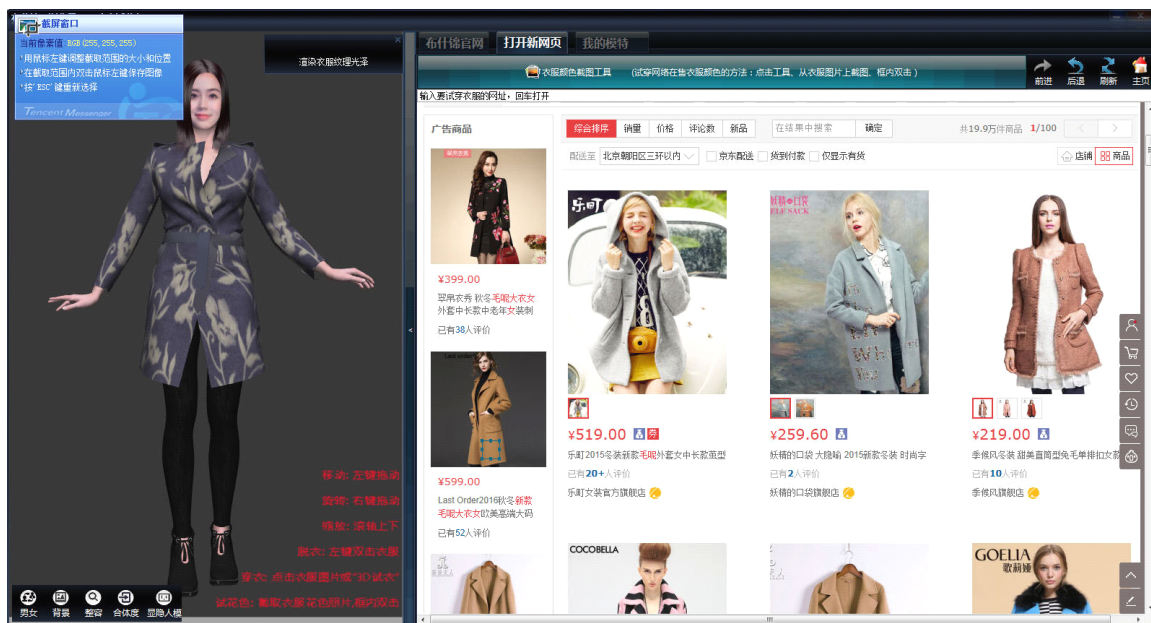

（三）“我的模特”

“我的模特”面板提供了让用户自己新建左侧 3D 界面里试衣模特的功能。

1. 为新建模特命名

选择新建人模后，首先为新模特命名：

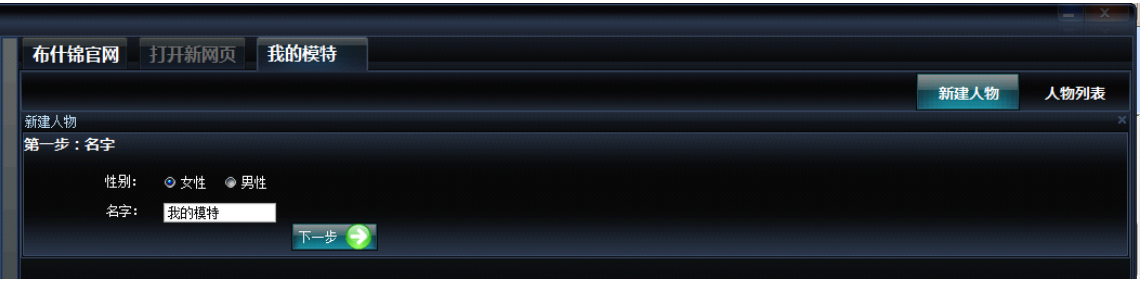

2. 调整新模特的身材

拖动滑杆，将各参数调整到想要的尺寸：

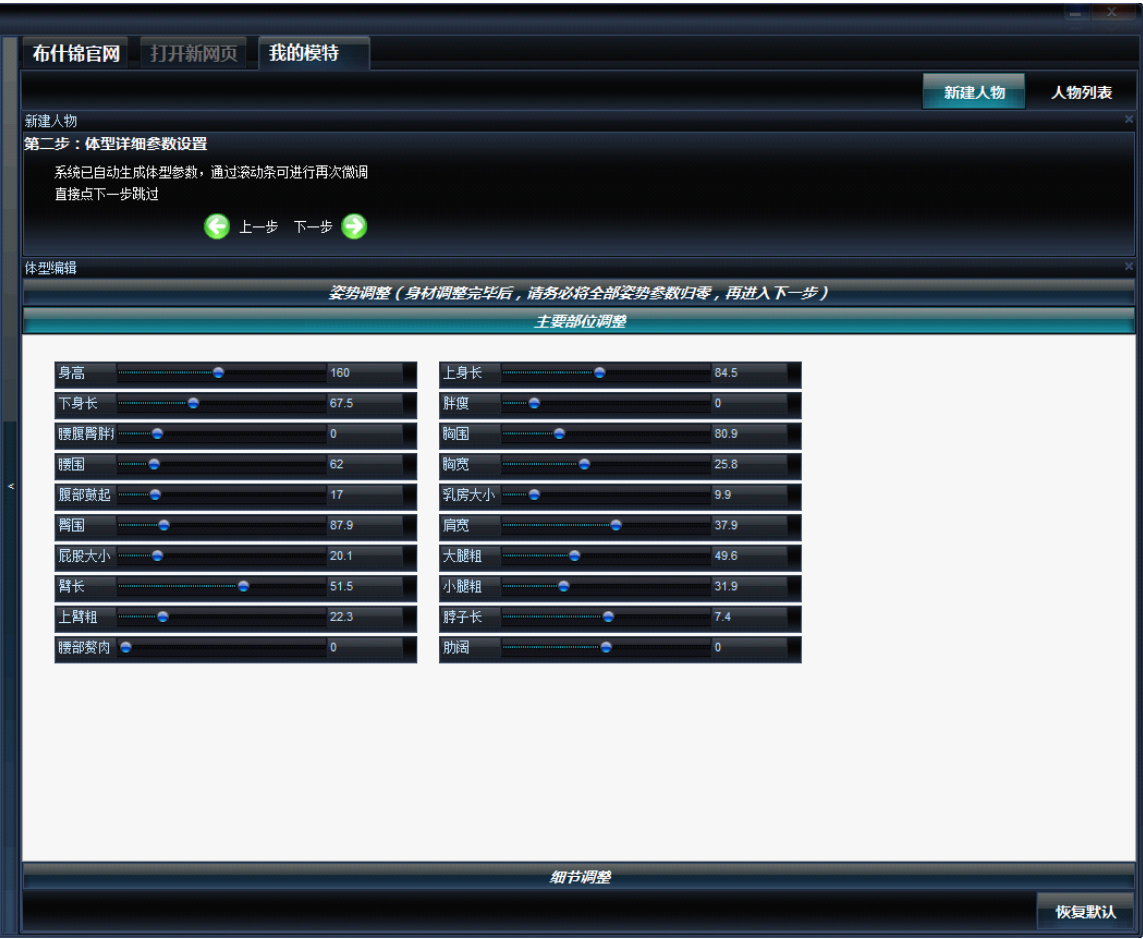

3. 更改模特头像

如果不需要更改模特头部，则点击“跳过头像编辑”。

如果需要，则点击“头像编辑”面板的下一步：



(1) 选择电脑上的头像照片，拖动“头像缩放”滚动条将头像缩放至合适大小，鼠标左键拖动照片，将头像的鼻尖（鼻头最亮点）对准红点：

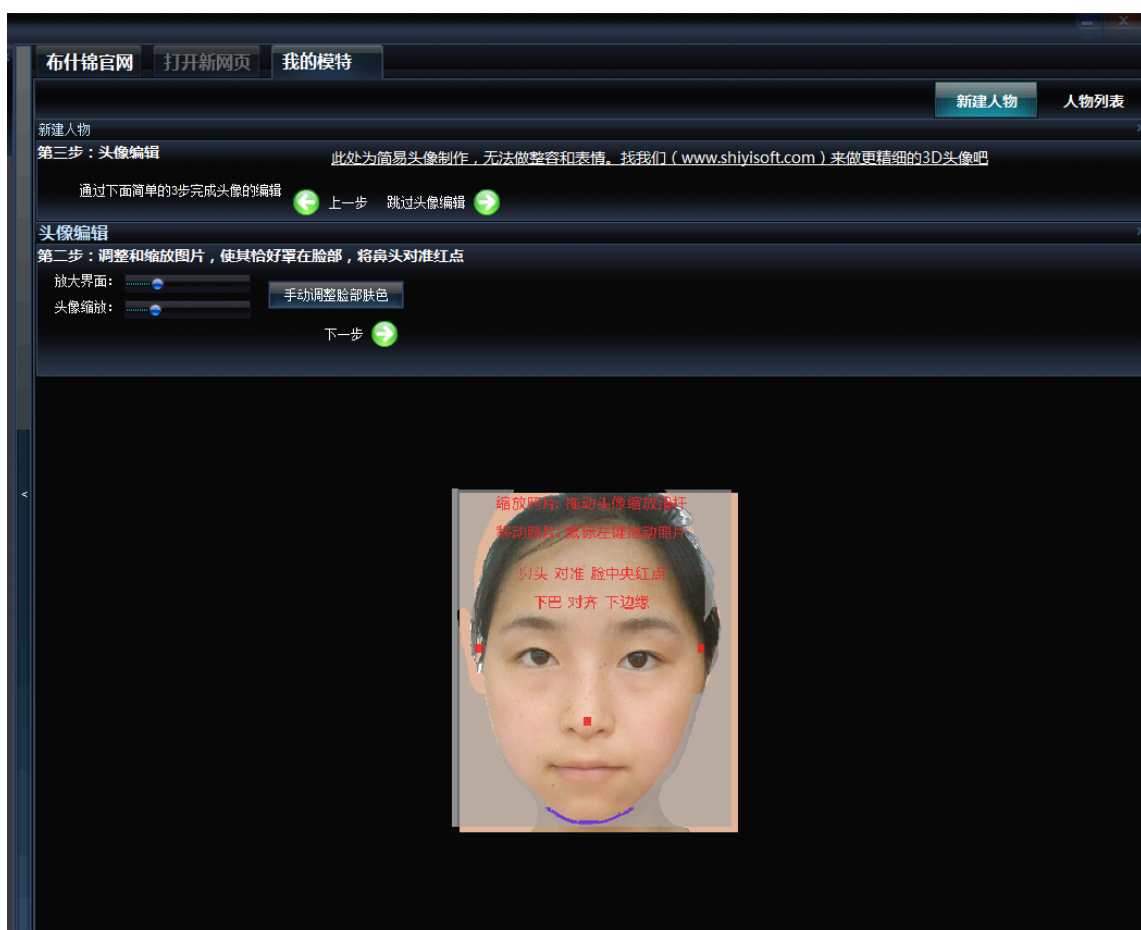

(2) 按住鼠标左键在脸部照片上拖出一个典型的脸部肤色区域，可多次尝试，直到将身体皮肤颜色调整到跟脸部肤色一致。

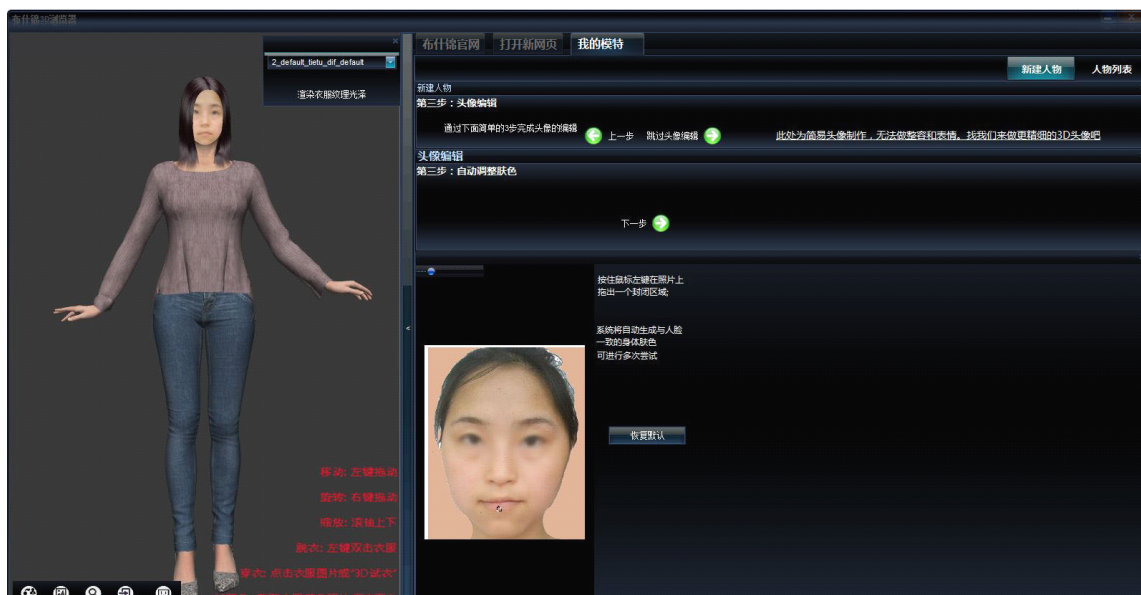

(3) 从现有发型库中，选择发型后，点击“完成”保存模特：

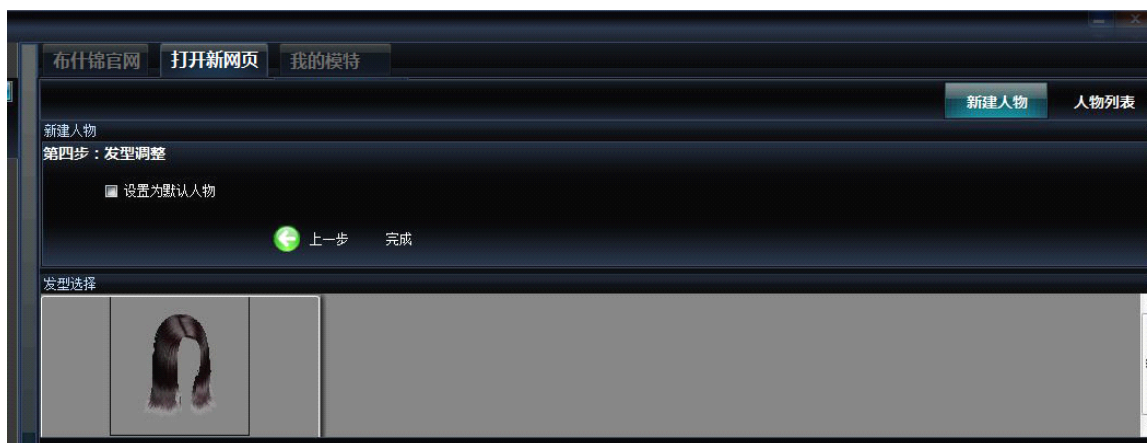

在“我的模特”-“人物列表”中会显示出来所有已建的自定义模特。鼠标左键单击，3D 界面会更换成自定义的模特。

(四) 3D 界面视图操作

左侧 3D 界面可进行如下视图操作：

移动：左键拖动

360°旋转：右键拖动

缩放：滚轴远近

脱衣：左键双击衣服

（五）其他功能

3D 界面的左下角提供了“男女”（男女模特切换）、“背景”（背景更换、灯光调整）、“整容”（面部表情及五官微调）、“合体度”（衣服透视）、“显隐人模”（显示或隐藏模特）功能。



四、卸载

本浏览器属于绿色无安装软件，没有在电脑中注册任何内容，要卸载时，直接删除"布什锦 3D 浏览器"整个目录即可。

五、声明

版权所有：布什锦

官网：www.bushijin.com